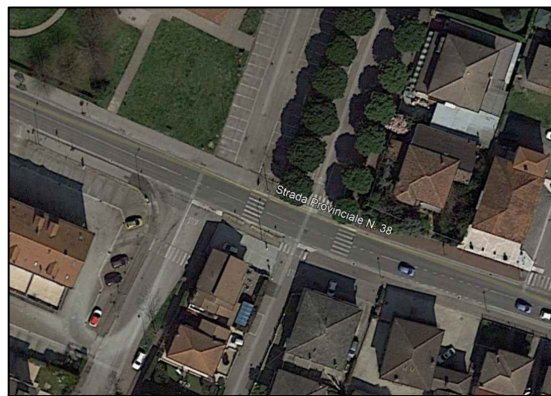

**COMUNE di SACCOLONGO**

**MESSA IN SICUREZZA INCROCIO  
VIA ROMA (S.P. 38), PIO XII, GORIZIA  
CON REALIZZAZIONE DI ROTATORIA  
CUP G41B19000550004 – CIG 87179274F2**

**PROGETTO DEFINITIVO****PIANO PARTICELLARE D'ESPROPRIO***Studio di progettazione***Prof. Ing. Marco Pasetto**

Via Curtatone e Montanara n° 3

35141 PADOVA

TEL. E FAX 049 8711835

e-mail: studiopasetto@tin.it

Elaborato N°

**H**

Scala:

-

Nome File:

H\_Saccolongo\_Espropri.docx

Data:

**Giugno 2022**

IL PROGETTISTA:

*Ing. Marco Pasetto*

Collaborazione:



**PROVINCIA DI PADOVA  
COMUNE DI SACCOLONGO**

**MESSA IN SICUREZZA INCROCIO  
VIA ROMA (S.P. 38), PIO XII, GORIZIA  
CON REALIZZAZIONE DI ROTATORIA**

**PIANO PARTICELLARE D'ESPROPRIO**

**Premessa.**

Il presente progetto è finalizzato a risolvere una criticità viabilistica in Comune di Saccolongo, lungo Via Roma-Scapacchiò Est (S.P. n. 38), in corrispondenza della intersezione di Via Roma-Via Pio XII-Viale Pio X-Via Colli Euganei/Pasubio.

L'obiettivo è il riordino di intersezioni ravvicinate e frequenti a nord e sud di Via Roma, fra l'innesto di Viale Pio X-Via Pio XII-Via Colli Euganei/Pasubio e l'intersezione semaforizzata di Via Bellinero-Via San Francesco. L'intervento intende risolvere le situazioni attuali di congestione della circolazione, soprattutto nelle ore di punta del traffico veicolare, determinate dalla concentrazione di ricettori (scuole, Casa Sacro Cuore, esercizi commerciali, come anche, palestra, municipio, ecc., nonché residenze) il cui traffico indotto determina interferenze che causano riduzioni del Livello di Servizio e dell'efficienza lungo la strada principale.

In generale, gli interventi compresi nel presente progetto sono da eseguirsi sulla rete infrastrutturale di competenza della Provincia di Padova e del Comune di Saccolongo. Tuttavia, la realizzazione delle opere interessa anche, parzialmente, le proprietà private, almeno per quanto concerne la costruzione di parte della rotatoria e della viabilità accessoria.

Si prevede, pertanto, l'espropriazione di superfici appartenenti alle Ditte evidenziate ed elencate nella planimetria catastale allegata al presente progetto, compilata secondo le informazioni desunte mediante visura presso l'Agenzia del Territorio sede di Padova.

## **Prefrazionamento: criteri**

Per quanto concerne la redazione della bozza di tipo di frazionamento al Catasto Terreni richiesta dai lavori in esame, si precisa quanto segue:

- la mappa catastale è affetta da imperfezioni di tipo prevalentemente casuale e da deformazioni di tipo sistematico; ne consegue la non corrispondenza con lo stato di fatto dei luoghi;
- per poter eseguire il tipo di frazionamento in aggiornamento alle opere stradali che si andranno a realizzare, si dovrà necessariamente fare una sovrapposizione rilievo-mappa eseguendo una compensazione cartografica.

La procedura adottata sarà la seguente:

- reperimento presso l'Agenzia del Territorio di Padova estratto di mappa del Catasto Terreni del foglio 10 e 11 del comune di Saccolongo, in formato raster;
- integrazione del rilievo planimetrico esistente con fronti di fabbricati e recinzioni, punti significativi per l'inquadramento dello stato attuale con la mappa catastale.

Il rilievo è stato eseguito con metodo celerimetrico usando strumentazione topografica elettronica.

Operando in una zona con modificazioni avvenute anche in tempi recenti, l'elaborato grafico sarà redatto con compensazione cartografica; il futuro inserimento informatico nella mappa digitale, in sede di approvazione del tipo, avverrà in appoggio a punti vertici ed alle linee catastali nere esistenti.

## **Indennità di espropriazione**

L'area teorica da espropriare complessivamente ammonta a 1.064,58 m<sup>2</sup>. Di quest'area, 1.025,36 m<sup>2</sup> sono intestati al Comune di Saccolongo. Per le particelle interessate da esproprio si è riscontrato quanto di seguito riassunto.

Il totale delle indennità di espropriazione occupazioni e indennizzi, secondo il conteggio effettuato (comprensivo di indennità d'occupazione temporanea), ammonta ad Euro € 1.400,00.

## PIANO PARTICELLARE

OGGETTO: MESSA IN SICUREZZA INCROCIO VIA ROMA (S.P. 38), PIO XII, GORIZIA CON REALIZZAZIONE DI ROTATORIA in Comune di Saccolongo

### TERRENI AGRICOLI (Valori Agricoli Medi riferiti all'anno 2022) Regione Agraria n. 4 (Pianura di Padova)

N°	Proprietà CATASTALE	Proprietà effettiva PRESUNTA (DITTA REALE)	DATI RISULTANTI DAI REGISTRI CATASTALI							Cultura in atto secondo tabella VAM 2022	Sup. presunta da espropriare mq	INDENNITA' espropriazione max. presunta secondo tabella VAM 2022 per previsione quadro economico		Sup. presunta da occupare temp. mq	DURATA occupazione temporanea MESI	INDENNITA' COMPLESSIVA presunta, per ditta, ai fini quadro economico di progetto Totale €	
			Com.	Fg.	Map. N°	Sup mq	Ci	R.D.	R.A.			Cultura catastale	€ mq *				coeff.magg. *
1	Consorzio Bacchiglione e C.E.	Consorzio Bacchiglione e Colli Euganei prop. 1/1 + 2 utenti	10	19	16	3	0,05	0,03	Prato	Prato	1,29	4,3	1	4,300		€ 5,55	
																0,000	€ 0,00
																0,000	€ 0,00
																0,000	€ 0,00
																0,000	€ 0,00
														<b>Totale</b>	<b>1,29</b>	<b>0,00</b>	<b>€ 5,55</b>
2	Consorzio Bacchiglione e C.E.	Consorzio Bacchiglione e Colli Euganei prop. 1/1 + 2 utenti	10	199	5	3	0,02	0,01	Prato	Prato	4,12	4,3	1	4,300		€ 17,72	
																0,000	€ 0,00
																0,000	€ 0,00
																0,000	€ 0,00
																0,000	€ 0,00
														<b>Totale</b>	<b>4,12</b>	<b>0,00</b>	<b>€ 17,72</b>
3	Consorzio Bacchiglione e C.E.	Consorzio Bacchiglione e Colli Euganei prop. 1/1 + 3 utenti + 1 usufrutto	10	159	20	3	0,07	0,04	Prato	Prato	5,63	4,3	1	4,300		€ 24,21	
																0,000	€ 0,00
																0,000	€ 0,00
																0,000	€ 0,00
																0,000	€ 0,00
														<b>Totale</b>	<b>5,63</b>	<b>0,00</b>	<b>€ 24,21</b>
4	Donello L. Fasolo G.	Donello L. prop. 1/2 e Fasolo G. prop. 1/2	10	236	70	2	0,61	0,40	Seminativo arborato	Semin. Arbor.	28,18	6	1	6,000		€ 169,08	
																0,000	€ 0,00
																0,000	€ 0,00
																0,000	€ 0,00
																0,000	€ 0,00
														<b>Totale</b>	<b>28,18</b>	<b>0,00</b>	<b>€ 169,08</b>
5	Comune di Saccolongo	Comune di Saccolongo prop. Per 1/1	11	345	125			Area rurale		118,72				0,000	€ 0,00		
															0,000	€ 0,00	
																0,000	€ 0,00
																0,000	€ 0,00
																0,000	€ 0,00
														<b>Totale</b>	<b>118,72</b>	<b>0,00</b>	<b>€ 0,00</b>
6	Comune di Saccolongo	Comune di Saccolongo prop. Per 1/1	11	82	775			Ente urbano		116,01				0,000	€ 0,00		
															0,000	€ 0,00	
																0,000	€ 0,00
																0,000	€ 0,00
																0,000	€ 0,00
														<b>Totale</b>	<b>116,01</b>	<b>0,00</b>	<b>€ 0,00</b>
7	Comune di Saccolongo	Comune di Saccolongo prop. Per 1/1	11	372	510	1	6,55	3,42	Vigneto	Vigneto	131,23	6,4	0	0,000	€ 0,00		
																0,000	€ 0,00
																0,000	€ 0,00
																0,000	€ 0,00
																0,000	€ 0,00
														<b>Totale</b>	<b>131,23</b>	<b>0,00</b>	<b>€ 0,00</b>
8	Comune di Saccolongo	Comune di Saccolongo prop. Per 1/1	11	347	140	1	1,8	0,94	Vigneto	Vigneto	122,58	6,4	0	0,000	€ 0,00		
																0,000	€ 0,00
																0,000	€ 0,00
																0,000	€ 0,00
																0,000	€ 0,00
														<b>Totale</b>	<b>122,58</b>	<b>0,00</b>	<b>€ 0,00</b>
9	Comune di Saccolongo	Comune di Saccolongo prop. Per 1/1	11	373	520	1	133,69	105,8	Vigneto	Vigneto	309,09	6,4	0	0,000	€ 0,00		
																0,000	€ 0,00
																0,000	€ 0,00
																0,000	€ 0,00
																0,000	€ 0,00
														<b>Totale</b>	<b>309,09</b>	<b>0,00</b>	<b>€ 0,00</b>
10	Comune di Saccolongo	Comune di Saccolongo prop. Per 1/1	11	346	840	1	10,79	5,64	Vigneto	Vigneto	51,90	6,4	0	0,000	€ 0,00		
																0,000	€ 0,00
																0,000	€ 0,00
																0,000	€ 0,00
																0,000	€ 0,00
														<b>Totale</b>	<b>51,90</b>	<b>0,00</b>	<b>€ 0,00</b>
11	Comune di Saccolongo	Comune di Saccolongo prop. Per 1/1	11	344	1270	1	13,37	7,87	Seminativo arborato	Semin.arbor.	4,18	6	0	0,000	€ 0,00		
																0,000	€ 0,00
																0,000	€ 0,00
																0,000	€ 0,00
																0,000	€ 0,00
														<b>Totale</b>	<b>4,18</b>	<b>0,00</b>	<b>€ 0,00</b>
12	Comune di Saccolongo	Comune di Saccolongo prop. Per 1/1	10	288	220	2	1,92	1,25	Seminativo arborato	Semin.arbor.	49,18	6	0	0,000	€ 0,00		
																0,000	€ 0,00
																0,000	€ 0,00
																0,000	€ 0,00
																0,000	€ 0,00
														<b>Totale</b>	<b>49,18</b>	<b>0,00</b>	<b>€ 0,00</b>
13	Comune di Saccolongo	Comune di Saccolongo prop. Per 1/1	10	289	525	2	4,58	2,98	Seminativo arborato	Semin.arbor.	122,47	6	0	0,000	€ 0,00		
																0,000	€ 0,00
																0,000	€ 0,00
																0,000	€ 0,00
																0,000	€ 0,00
														<b>Totale</b>	<b>122,47</b>	<b>0,00</b>	<b>€ 0,00</b>
<b>TOTALI</b>										<b>1064,58</b>				<b>0,00</b>	<b>€ 216,55</b>		



## Visura storica per immobile

Situazione degli atti informatizzati dall'impianto meccanografico al 06/09/2021

<b>Dati della richiesta</b>	<b>Comune di SACCOLONGO ( Codice: H655)</b>
<b>Catasto Terreni</b>	<b>Provincia di PADOVA</b> <b>Foglio: 10 Particella: 19</b>

### INTESTATI

1	CONSORZIO BACCHIGLIONE E COLLI EUGANEI		(1) Proprieta`
2	DONELLO Lina nata a ROVOLON il 25/07/1920	DNLLNI20L65H622Q*	Utente a tempo determinato
3	FASOLO Grazioso nato a ROVOLON il 23/02/1913	FSLGZS13B23H622T*	Utente a tempo determinato

### Situazione dell'Immobile dall'impianto meccanografico

N.	DATI IDENTIFICATIVI			DATI CLASSAMENTO					DATI DERIVANTI DA	
	Foglio	Particella	Sub	Porz	Qualità Classe	Superficie(m²) ha are ca	Deduz	Reddito		
								Dominicale		Agrario
1	10	19		-	PRATO 3	00 16	A6; D29	Euro 0,05 L. 103	Euro 0,03 L. 56	Impianto meccanografico del 01/03/1971
<b>Notifica</b>					<b>Partita</b>	1295				

L'intestazione alla data della richiesta deriva dai seguenti atti:

### Situazione degli intestati dall'impianto meccanografico

N.	DATI ANAGRAFICI	CODICE FISCALE	DIRITTI E ONERI REALI
1	CONSORZIO BACCHIGLIONE E COLLI EUGANEI		(1) Proprieta`
2	DONELLO Lina nata a ROVOLON il 25/07/1920	DNLLNI20L65H622Q*	Utente a tempo determinato
3	FASOLO Grazioso nato a ROVOLON il 23/02/1913	FSLGZS13B23H622T*	Utente a tempo determinato
<b>DATI DERIVANTI DA</b>		Impianto meccanografico del 01/03/1971	

Unità immobiliari n. 1

Tributi erariali: Euro 0,90



Direzione Provinciale di Padova  
Ufficio Provinciale - Territorio  
Servizi Catastali

## Visura storica per immobile

Situazione degli atti informatizzati dall'impianto meccanografico al 06/09/2021

Data: 06/09/2021 - Ora: 19.04.58

Fine

Visura n.: T353976 Pag: 2

Visura telematica

\* Codice Fiscale Validato in Anagrafe Tributaria

## Visura storica per immobile

Situazione degli atti informatizzati dall'impianto meccanografico al 06/09/2021

<b>Dati della richiesta</b>	<b>Comune di SACCOLONGO ( Codice: H655)</b>
<b>Catasto Terreni</b>	<b>Provincia di PADOVA</b> <b>Foglio: 10 Particella: 199</b>

### INTESTATI

1	CONSORZIO BACCHIGLIONE E COLLI EUGANEI		(1) Proprieta`
2	PASQUALIN Antonia nata a RUBANO il 22/11/1904	PSQNTN04S62H625C*	Utente a tempo determinato
3	ROSSETTO Giovanni;FU ANGELO nato a SACCOLONGO il 29/08/1902		Utente a tempo determinato

### Situazione dell'Immobile dall'impianto meccanografico

N.	DATI IDENTIFICATIVI			DATI CLASSAMENTO					DATI DERIVANTI DA	
	Foglio	Particella	Sub	Porz	Qualità Classe	Superficie(m²)	Deduz	Reddito		
						ha are ca		Dominicale		Agrario
<b>1</b>	<b>10</b>	<b>199</b>		-	<b>PRATO 3</b>	<b>00 05</b>	<b>A6; D29</b>	<b>Euro 0,02</b> <b>L. 32</b>	<b>Euro 0,01</b> <b>L. 18</b>	<b>Impianto meccanografico del 01/03/1971</b>
<b>Notifica</b>					<b>Partita</b>	<b>737</b>				

L'intestazione alla data della richiesta deriva dai seguenti atti:

### Situazione degli intestati dall'impianto meccanografico

N.	DATI ANAGRAFICI	CODICE FISCALE	DIRITTI E ONERI REALI
1	CONSORZIO BACCHIGLIONE E COLLI EUGANEI		(1) Proprieta`
2	PASQUALIN Antonia nata a RUBANO il 22/11/1904	PSQNTN04S62H625C*	Utente a tempo determinato
3	ROSSETTO Giovanni;FU ANGELO nato a SACCOLONGO il 29/08/1902		Utente a tempo determinato
<b>DATI DERIVANTI DA</b>	<b>Impianto meccanografico del 01/03/1971</b>		

Unità immobiliari n. 1

Tributi erariali: Euro 0,90





Direzione Provinciale di Padova  
Ufficio Provinciale - Territorio  
Servizi Catastali

## Visura storica per immobile

Situazione degli atti informatizzati dall'impianto meccanografico al 06/09/2021

Data: 06/09/2021 - Ora: 19.06.39

Fine

Visura n.: T354386 Pag: 2

Visura telematica

\* Codice Fiscale Validato in Anagrafe Tributaria

## Visura storica per immobile

Situazione degli atti informatizzati dall'impianto meccanografico al 06/09/2021

<b>Dati della richiesta</b>	<b>Comune di SACCOLONGO ( Codice: H655)</b>
<b>Catasto Terreni</b>	<b>Provincia di PADOVA</b> <b>Foglio: 10 Particella: 159</b>

### INTESTATI

1	CONSORZIO BACCHIGLIONE E COLLI EUGANEI con sede in PADOVA	80035120288*	(1) Proprieta` per 1/1
2	GARAVELLO Cosetta nata a PADOVA il 15/03/1966	GRVCTT66C55G224N*	Utente a tempo determinato
3	GARAVELLO Roberto nato a SACCOLONGO il 16/05/1950	GRVVRT50E16H655I*	Utente a tempo determinato
4	GREGGIO Olimpia nata a PADOVA il 22/09/1928	GRGLMP28P62G224K*	(8) Usufrutto
5	ZAGO Lorena nata a DOLO il 21/07/1958	ZGALRN58L61D325O*	Utente a tempo determinato

### Situazione dell'Immobile dall'impianto meccanografico

N.	DATI IDENTIFICATIVI			DATI CLASSAMENTO					DATI DERIVANTI DA	
	Foglio	Particella	Sub	Porz	Qualità Classe	Superficie(m²) ha are ca	Deduz	Reddito		
								Dominicale	Agrario	
1	10	159		-	PRATO 3	00 20	A6; D29	Euro 0,07 L. 129	Euro 0,04 L. 70	Impianto meccanografico del 01/03/1971
Notifica						Partita	1337			

### L'intestazione alla data della richiesta deriva dai seguenti atti:

#### Situazione degli intestati dal 22/06/1992

N.	DATI ANAGRAFICI	CODICE FISCALE	DIRITTI E ONERI REALI
1	CONSORZIO BACCHIGLIONE E COLLI EUGANEI con sede in PADOVA	80035120288	(1) Proprieta` per 1/1
2	GARAVELLO Cosetta nata a PADOVA il 15/03/1966	GRVCTT66C55G224N*	Utente a tempo determinato
3	GARAVELLO Roberto nato a SACCOLONGO il 16/05/1950	GRVVRT50E16H655I*	Utente a tempo determinato
4	GREGGIO Olimpia nata a PADOVA il 22/09/1928	GRGLMP28P62G224K*	(8) Usufrutto
5	ZAGO Lorena nata a DOLO il 21/07/1958	ZGALRN58L61D325O*	Utente a tempo determinato
DATI DERIVANTI DA		VOLTURA D'UFFICIO del 22/06/1992 protocollo n. PD0287556 in atti dal 01/09/2009 Registrazione: Sede: RETTIFICA DITTA (n. 14844.1/2009)	

## Visura storica per immobile

Situazione degli atti informatizzati dall'impianto meccanografico al 06/09/2021

### Situazione degli intestati dal 22/06/1992

N.	DATI ANAGRAFICI	CODICE FISCALE	DIRITTI E ONERI REALI
1	GARAVELLO Cosetta nata a PADOVA il 15/03/1966	GRVCTT66C55G224N*	(1) Proprieta` per 1/3 fino al 22/06/1992
2	GARAVELLO Roberto nato a SACCOLONGO il 16/05/1950	GRVVRT50E16H655I*	(1) Proprieta` per 1/4 fino al 22/06/1992
3	GREGGIO Olimpia nata a PADOVA il 22/09/1928	GRGLMP28P62G224K*	(8) Usufrutto per 1/1 fino al 22/06/1992
4	ZAGO Lorena nata a DOLO il 21/07/1958	ZGALRN58L61D325O*	(1) Proprieta` per 1/3 fino al 22/06/1992
<b>DATI DERIVANTI DA</b>		ISTRUMENTO (ATTO PUBBLICO) del 22/06/1992 protocollo n. 156117 Voltura in atti dal 22/05/2002 Repertorio n.: 75014 Rogante: CRIVELLARI Sede: PADOVA Registrazione: Sede: COMPRAVENDITA (n. 9507.1/1992)	

### Situazione degli intestati dal 30/12/1991

N.	DATI ANAGRAFICI	CODICE FISCALE	DIRITTI E ONERI REALI
1	GARAVELLO Cosetta nata a PADOVA il 15/03/1966	GRVCTT66C55G224N*	(1) Proprieta` per 27/80 fino al 22/06/1992
2	GARAVELLO Francesca nata a SACCOLONGO il 04/10/1952	GRVFNC52R44H655P*	(1) Proprieta` per 2/80 fino al 22/06/1992
3	GARAVELLO Ida nata a SACCOLONGO il 03/12/1955	GRVDIA55T43H655R*	(1) Proprieta` per 2/80 fino al 22/06/1992
4	GARAVELLO Maria Teresa nata a SACCOLONGO il 18/07/1954	GRVMRA54L58H655R*	(1) Proprieta` per 2/80 fino al 22/06/1992
5	GARAVELLO Roberto nato a SACCOLONGO il 16/05/1950	GRVVRT50E16H655I*	PROPRIETARIO PER 25/80 IN COMUNIONE LEGALE fino al 22/06/1992
6	GARAVELLO Roberto nato a SACCOLONGO il 16/05/1950	GRVVRT50E16H655I*	(1) Proprieta` per 22/80 fino al 22/06/1992
7	GREGGIO Olimpia nata a PADOVA il 22/09/1928	GRGLMP28P62G224K*	(8) Usufrutto fino al 22/06/1992
8	ZAGO Lorena nata a DOLO il 21/07/1958	ZGALRN58L61D325O*	PROPRIETARIA PER 25/80 IN COMUNIONE LEGALE fino al 22/06/1992
<b>DATI DERIVANTI DA</b>		ISTRUMENTO (ATTO PUBBLICO) del 30/12/1991 Voltura in atti dal 06/11/1998 Repertorio n.: 64081 Rogante: F CRIVELLARI Sede: PADOVA Registrazione: UR Sede: PADOVA n: 2242 del 20/01/1992 (n. 3782.1/1992)	

### Situazione degli intestati dal 12/04/1991

N.	DATI ANAGRAFICI	CODICE FISCALE	DIRITTI E ONERI REALI
1	GARAVELLO Cosetta nata a PADOVA il 15/03/1966	GRVCTT66C55G224N*	(1) Proprieta` per 1/40 fino al 30/12/1991
2	GARAVELLO Francesca nata a SACCOLONGO il 04/10/1952	GRVFNC52R44H655P*	(1) Proprieta` per 1/40 fino al 30/12/1991
3	GARAVELLO Ida nata a SACCOLONGO il 03/12/1955	GRVDIA55T43H655R*	(1) Proprieta` per 1/40 fino al 30/12/1991
4	GARAVELLO Maria Teresa nata a SACCOLONGO il 18/07/1954	GRVMRA54L58H655R*	(1) Proprieta` per 1/40 fino al 30/12/1991
5	GARAVELLO Roberto nato a SACCOLONGO il 16/05/1950	GRVVRT50E16H655I*	(1) Proprieta` per 11/40 fino al 30/12/1991
6	GREGGIO Olimpia nata a PADOVA il 22/09/1928	GRGLMP28P62G224K*	PROPRIETARIA PER 25/40 E USUFRUTTUARIA 15/40 fino al 30/12/1991
<b>DATI DERIVANTI DA</b>		DENUNZIA (NEI PASSAGGI PER CAUSA DI MORTE) del 12/04/1991 in atti dal 06/11/1998 Registrazione: UR Sede: PADOVA Volume: 27 n: 2182 del 10/10/1991 (n. 10278.1/1991)	

### Situazione degli intestati dal 21/02/1987

N.	DATI ANAGRAFICI	CODICE FISCALE	DIRITTI E ONERI REALI
1	GARAVELLO Massimo nato a PADOVA il 14/08/1959	GRVMSM59M14G224U*	(1) Proprieta` per 1/4 fino al 12/04/1991
2	GARAVELLO Roberto nato a SACCOLONGO il 16/05/1950	GRVVRT50E16H655I*	(1) Proprieta` per 1/4 fino al 12/04/1991
3	GREGGIO Olimpia nata a PADOVA il 22/09/1928	GRGLMP28P62G224K*	PROPRIETARIA E USUFRUTT. PER 2/4 fino al 12/04/1991

## Visura storica per immobile

### Situazione degli atti informatizzati dall'impianto meccanografico al 06/09/2021

<b>DATI DERIVANTI DA</b>	DENUNZIA (NEI PASSAGGI PER CAUSA DI MORTE) del 21/02/1987 Voltura in atti dal 06/05/1989 Rogante: CRIVELLARI Sede: PADOVA Registrazione: UR Sede: PADOVA Volume: 24 n: 556 del 18/03/1988 (n. 622488)
--------------------------	--

#### Situazione degli intestati dall'impianto meccanografico

N.	DATI ANAGRAFICI	CODICE FISCALE	DIRITTI E ONERI REALI
1	CONSORZIO BACCHIGLIONE E COLLI EUGANEI		(1) Proprieta` fino al 21/02/1987
2	GARAVELLO Bruno nato a MONSELICE il 23/05/1918	GRVBRN18E23F382L*	USUARIO PARZ A TEMPO DETERMINATO fino al 21/02/1987
3	GARAVELLO Luciano nato a VEGGIANO il 23/02/1938	GRVLCN38B23L710V*	USUARIO PARZ A TEMPO DETERMINATO fino al 21/02/1987

<b>DATI DERIVANTI DA</b>	Impianto meccanografico del 01/03/1971
--------------------------	--

Unità immobiliari n. 1

Tributi erariali: Euro 0,90

Visura telematica

\* Codice Fiscale Validato in Anagrafe Tributaria

## Visura storica per immobile

Situazione degli atti informatizzati dall'impianto meccanografico al 06/09/2021

<b>Dati della richiesta</b>	<b>Comune di SACCOLONGO ( Codice: H655)</b>
<b>Catasto Terreni</b>	<b>Provincia di PADOVA</b>
	<b>Foglio: 10 Particella: 236</b>

### INTESTATI

1	DONELLO Lina nata a ROVOLON il 25/07/1920	DNLLNI20L65H622Q*	(1) Proprieta` per 1/2
2	FASOLO Grazioso nato a ROVOLON il 23/02/1913	FSLGZS13B23H622T*	(1) Proprieta` per 1/2

### Situazione dell'Immobile dal 21/08/1972

N.	DATI IDENTIFICATIVI			DATI CLASSAMENTO					DATI DERIVANTI DA	
	Foglio	Particella	Sub	Porz.	Qualità Classe	Superficie(m²) ha are ca	Deduz	Reddito		
								Dominicale		Agrario
1	10	236		-	SEMIN ARBOR 2	00 70	A6; D29	Euro 0,61 L. 1.184	Euro 0,40 L. 770	FRAZIONAMENTO del 21/08/1972 in atti dal 20/02/1976 (n. 72)
<b>Notifica</b>				<b>Partita</b>	1543					

Sono stati inoltre variati i seguenti immobili:

- foglio 10 particella 32

### L'intestazione alla data della richiesta deriva dai seguenti atti:

#### Situazione degli intestati dal 21/08/1972

N.	DATI ANAGRAFICI	CODICE FISCALE	DIRITTI E ONERI REALI
1	DONELLO Lina nata a ROVOLON il 25/07/1920	DNLLNI20L65H622Q*	(1) Proprieta` per 1/2
2	FASOLO Grazioso nato a ROVOLON il 23/02/1913	FSLGZS13B23H622T*	(1) Proprieta` per 1/2
<b>DATI DERIVANTI DA</b>		ISTRUMENTO (ATTO PUBBLICO) del 21/08/1972 Voltura in atti dal 20/02/1976 Repertorio n.: 84303 Rogante: NALIN Sede: PADOVA Registrazione: UR Sede: PADOVA n: 7328 del 01/09/1972 (n. 72)	

#### Situazione degli intestati dal 21/08/1972

N.	DATI ANAGRAFICI	CODICE FISCALE	DIRITTI E ONERI REALI
1	MANDOLIN Danilo nato a SACCOLONGO il 19/07/1925	MNDDL25L19H655C*	fino al 21/08/1972
<b>DATI DERIVANTI DA</b>		FRAZIONAMENTO del 21/08/1972 in atti dal 20/02/1976 Registrazione: (n. 72)	

## Visura storica per immobile

Situazione degli atti informatizzati dall'impianto meccanografico al 06/09/2021

### Situazione dell'immobile che ha originato il precedente dall'impianto meccanografico

N.	DATI IDENTIFICATIVI			DATI CLASSAMENTO						DATI DERIVANTI DA
	Foglio	Particella	Sub	Porz	Qualità Classe	Superficie(m²)	Deduz	Reddito		
						ha are ca		Dominicale	Agrario	
1	10	32		-	SEMIN ARBOR 2	04 90	A6; D29	L. 8.285	L. 5.390	Impianto meccanografico del 01/03/1971
<b>Notifica</b>						<b>Partita</b>	1543			

L'intestazione alla data della richiesta deriva dai seguenti atti:

### Situazione degli intestati dall'impianto meccanografico

N.	DATI ANAGRAFICI	CODICE FISCALE	DIRITTI E ONERI REALI
1	MANDOLIN Danilo nato a SACCOLONGO il 19/07/1925	MNDDL25L19H655C*	fino al 13/01/1997
<b>DATI DERIVANTI DA</b>		Impianto meccanografico del 01/03/1971	

Unità immobiliari n. 1

Tributi erariali: Euro 0,90

Visura telematica

\* Codice Fiscale Validato in Anagrafe Tributaria

## Visura storica per immobile

Situazione degli atti informatizzati dall'impianto meccanografico al 06/09/2021

<b>Dati della richiesta</b>	<b>Comune di SACCOLONGO ( Codice: H655)</b>
<b>Catasto Terreni</b>	<b>Provincia di PADOVA</b> <b>Foglio: 11 Particella: 345</b>

### INTESTATO

1	COMUNE DI SACCOLONGO con sede in SACCOLONGO	80009990286*	(1) Proprieta` per 1000/1000
---	---	--------------	------------------------------

### Situazione dell'Immobile dal 23/12/2009

N.	DATI IDENTIFICATIVI			DATI CLASSAMENTO					DATI DERIVANTI DA	
	Foglio	Particella	Sub	Porz	Qualità Classe	Superficie(m²)	Deduz	Reddito		
						ha are ca			Dominicale	Agrario
1	11	345		-	AREA RURALE	01 25				<b>VARIAZIONE D'UFFICIO del 23/12/2009 protocollo n. PD0413897 in atti dal 23/12/2009 (n. 18738.1/2009)</b>
<b>Notifica</b>	PD0050297/2012				<b>Partita</b>					
<b>Annotazioni</b>	di stadio: rettifica della destinazione a seguito di verifica d'ufficio									

### Situazione dell'Immobile dal 29/11/1985

N.	DATI IDENTIFICATIVI			DATI CLASSAMENTO					DATI DERIVANTI DA	
	Foglio	Particella	Sub	Porz	Qualità Classe	Superficie(m²)	Deduz	Reddito		
						ha are ca			Dominicale	Agrario
1	11	345		-	FABB RURALE	01 25				<b>FRAZIONAMENTO in atti dal 29/11/1985 (n. 101983)</b>
<b>Notifica</b>					<b>Partita</b>	1780				

Sono stati inoltre variati i seguenti immobili:

- foglio 11 particella 82

L'intestazione alla data della richiesta deriva dai seguenti atti:

## Visura storica per immobile

Situazione degli atti informatizzati dall'impianto meccanografico al 06/09/2021

### Situazione degli intestati dal 04/09/1989

N.	DATI ANAGRAFICI	CODICE FISCALE	DIRITTI E ONERI REALI
1	COMUNE DI SACCOLONGO con sede in SACCOLONGO	80009990286	(1) Proprieta` per 1000/1000
<b>DATI DERIVANTI DA</b>		ISTRUMENTO (ATTO PUBBLICO) del 04/09/1989 Voltura in atti dal 07/05/1992 Repertorio n.: 78670 Rogante: RESSA M CARMELA Sede: PADOVA Registrazione: Sede: PADOVA n: 5797 del 07/09/1989 (n. 9350.1/1989)	

### Situazione degli intestati dal 29/11/1985

N.	DATI ANAGRAFICI	CODICE FISCALE	DIRITTI E ONERI REALI
1	ISTITUTO DI RIPOSO E CURA PER ANZIANI PADOVA		fino al 04/09/1989
<b>DATI DERIVANTI DA</b>		Frazionamento in atti dal 29/11/1985	

### Situazione dell'immobile che ha originato il precedente dall'impianto meccanografico

N.	DATI IDENTIFICATIVI			DATI CLASSAMENTO					DATI DERIVANTI DA	
	Foglio	Particella	Sub	Porz.	Qualità Classe	Superficie(m²) ha are ca	Deduz	Reddito		
								Dominicale	Agrario	
1	11	82		-	FABB RURALE	09 00				Impianto meccanografico del 01/03/1971
<b>Notifica</b>					<b>Partita</b>	1780				

L'intestazione alla data della richiesta deriva dai seguenti atti:

### Situazione degli intestati dall'impianto meccanografico

N.	DATI ANAGRAFICI	CODICE FISCALE	DIRITTI E ONERI REALI
1	ISTITUTO DI RIPOSO E CURA PER ANZIANI PADOVA		fino al 21/06/1989
<b>DATI DERIVANTI DA</b>		Impianto meccanografico del 01/03/1971	

Unità immobiliari n. 1

Tributi erariali: Euro 0,90

Visura telematica

\* Codice Fiscale Validato in Anagrafe Tributaria



## Visura per immobile

### Situazione degli atti informatizzati al 07/09/2021

<b>Dati della richiesta</b>	<b>Comune di SACCOLONGO ( Codice: H655)</b>
	<b>Provincia di PADOVA</b>
<b>Catasto Terreni</b>	<b>Foglio: 11 Particella: 82</b>

#### Area di enti urbani e promiscui

N.	DATI IDENTIFICATIVI			DATI CLASSAMENTO					DATI DERIVANTI DA		
	Foglio	Particella	Sub	Porz	Qualità Classe	Superficie(m²) ha are ca	Deduz	Reddito			
								Dominicale	Agrario		
<b>1</b>	<b>11</b>	<b>82</b>		-	<b>ENTE URBANO</b>	<b>07 75</b>					<b>Tipo mappale del 31/05/2004 protocollo n. PD0114609 in atti dal 31/05/2004 (n. 114609.1/2004)</b>
<b>Notifica</b>						<b>Partita</b>	1				

Mappali Fabbricati Correlati

**Codice Comune H655 - Sezione - SezUrb - Foglio 11 - Particella 82**

Unità immobiliari n. 1

Tributi erariali: Euro 0,90

Visura telematica

Direzione Provinciale di Padova  
Ufficio Provinciale - Territorio  
Servizi Catastali  
Comune di: SACCOLONGO  
Elenco SubalterniACCERTAMENTO DELLA PROPRIETA IMMOBILIARE URBANA  
ELENCO DEI SUBALTERNI ASSEGNATI

Comune		Sezione	Foglio	Particella		Tipo mappale	del:
SACCOLONGO			11	82		114609	
Sub	UBICAZIONE via/piazza	n° civ	Piani	Scala	Int.	DESCRIZIONE	
4	VIA ROMA		T			BCNC - CORTILE E CAMMINAMENTI - COMUNE A TUTTI I SUB	
5	VIA ROMA		T			BCNC - INGRESSO - COMUNE A TUTTI I SUB	
6	VIA ROMA		T			NEGOZIO	
7	VIA ROMA		T-1			UFFICIO PUBBLICO	

Unità immobiliari n. 4

Tributi erariali: 0,00

Visura telematica

# Visura per immobile

## Situazione degli atti informatizzati al 07/09/2021

<b>Dati della richiesta</b>	<b>Comune di SACCOLONGO ( Codice: H655)</b>
	<b>Provincia di PADOVA</b>
<b>Catasto Fabbricati</b>	<b>Foglio: 11 Particella: 82 Sub.: 6</b>

### Unità immobiliare

N.	DATI IDENTIFICATIVI				DATI DI CLASSAMENTO							DATI DERIVANTI DA
	Sezione Urbana	Foglio	Particella	Sub	Zona Cens.	Micro Zona	Categoria	Classe	Consistenza	Superficie Catastale	Rendita	
<b>1</b>		<b>11</b>	<b>82</b>	<b>6</b>			<b>C/1</b>	<b>2</b>	<b>107 m<sup>2</sup></b>	<b>Totale: 120 m<sup>2</sup></b>	<b>Euro 1.641,25</b>	Variazione del 09/11/2015 - Inserimento in visura dei dati di superficie.
<b>Indirizzo</b>		VIA ROMA piano: T;										
<b>Annotazioni</b>		classamento e rendita non rettificati entro dodici mesi dalla data di iscrizione in atti della dichiarazione (D.M. 701/94)										

### INTESTATO

N.	DATI ANAGRAFICI	CODICE FISCALE	DIRITTI E ONERI REALI
1	COMUNE DI SACCOLONGO con sede in SACCOLONGO	80009990286*	(1) Proprieta`

Mappali Terreni Correlati

**Codice Comune H655 - Sezione - Foglio 11 - Particella 82**

Unità immobiliari n. 1

Tributi erariali: Euro 0,90

Visura telematica

\* Codice Fiscale Validato in Anagrafe Tributaria

# Visura per immobile

## Situazione degli atti informatizzati al 07/09/2021

<b>Dati della richiesta</b>	<b>Comune di SACCOLONGO ( Codice: H655)</b>
	<b>Provincia di PADOVA</b>
<b>Catasto Fabbricati</b>	<b>Foglio: 11 Particella: 82 Sub.: 7</b>

### Unità immobiliare

N.	DATI IDENTIFICATIVI				DATI DI CLASSAMENTO							DATI DERIVANTI DA
	Sezione Urbana	Foglio	Particella	Sub	Zona Cens.	Micro Zona	Categoria	Classe	Consistenza	Superficie Catastale	Rendita	
<b>1</b>		<b>11</b>	<b>82</b>	<b>7</b>			<b>B/4</b>	<b>U</b>	<b>390 m<sup>3</sup></b>	<b>Totale: 134 m<sup>2</sup></b>	<b>Euro 644,54</b>	Variazione del 09/11/2015 - Inserimento in visura dei dati di superficie.
<b>Indirizzo</b>		VIA ROMA piano: T-1;										
<b>Annotazioni</b>		classamento e rendita non rettificati entro dodici mesi dalla data di iscrizione in atti della dichiarazione (D.M. 701/94)										

### INTESTATO

N.	DATI ANAGRAFICI	CODICE FISCALE	DIRITTI E ONERI REALI
1	COMUNE DI SACCOLONGO con sede in SACCOLONGO	80009990286*	(1) Proprieta`

Mappali Terreni Correlati

**Codice Comune H655 - Sezione - Foglio 11 - Particella 82**

Unità immobiliari n. 1

Tributi erariali: Euro 0,90

Visura telematica

\* Codice Fiscale Validato in Anagrafe Tributaria

## Visura storica per immobile

Situazione degli atti informatizzati dall'impianto meccanografico al 06/09/2021

<b>Dati della richiesta</b>	<b>Comune di SACCOLONGO ( Codice: H655)</b>
<b>Catasto Terreni</b>	<b>Provincia di PADOVA</b> <b>Foglio: 11 Particella: 372</b>

### INTESTATO

1	COMUNE DI SACCOLONGO con sede in SACCOLONGO	80009990286*	(1) Proprieta` per 1000/1000
---	---	--------------	------------------------------

### Situazione dell'Immobile dal 06/05/1989

N.	DATI IDENTIFICATIVI			DATI CLASSAMENTO					DATI DERIVANTI DA	
	Foglio	Particella	Sub	Porz	Qualità Classe	Superficie(m²)	Deduz	Reddito		
						ha are ca		Dominicale		Agrario
1	11	372		-	VIGNETO 1	05 10	A6; D29	Euro 6,55 L. 12.682	Euro 3,42 L. 6.630	FRAZIONAMENTO in atti dal 06/05/1989 (n. 10487)
<b>Notifica</b>				<b>Partita</b>	1780					

Sono stati inoltre variati i seguenti immobili:

- foglio 11 particella 118

### L'intestazione alla data della richiesta deriva dai seguenti atti:

#### Situazione degli intestati dal 21/06/1989

N.	DATI ANAGRAFICI	CODICE FISCALE	DIRITTI E ONERI REALI
1	COMUNE DI SACCOLONGO con sede in SACCOLONGO	80009990286	(1) Proprieta` per 1000/1000
<b>DATI DERIVANTI DA</b>		ISTRUMENTO (ATTO PUBBLICO) del 21/06/1989 Voltura in atti dal 06/11/1998 Repertorio n.: 22897 Rogante: MARTINI ADRIANO Sede: PADOVA Registrazione: UR Sede: PADOVA n: 5466 del 11/07/1989 (n. 7424.1/1989)	

#### Situazione degli intestati dal 21/06/1989

N.	DATI ANAGRAFICI	CODICE FISCALE	DIRITTI E ONERI REALI
1	CASOTTO Agostino nato a SACCOLONGO il 04/02/1905	CSTGTN05B04H655V*	(1) Proprieta` per 1/6 fino al 21/06/1989
2	CASOTTO Giuseppe nato a SACCOLONGO il 01/06/1901	CSTGPP01H01H655Q*	(1) Proprieta` per 2/6 fino al 21/06/1989
3	CASOTTO Romano nato a SACCOLONGO il 04/03/1932	CSTRMN32C04H655S*	(1) Proprieta` per 1/6 fino al 21/06/1989
4	LAZZARIN Teresa nata a SACCOLONGO il 20/03/1911	LZZTRS11C60H655U*	(1) Proprieta` per 1/6 fino al 21/06/1989
5	MICHELI Vittorina nata a MONTEGROTTO TERME il 15/05/1938	MCHVTR38E55F529Q*	(1) Proprieta` per 1/6 fino al 21/06/1989

## Visura storica per immobile

Situazione degli atti informatizzati dall'impianto meccanografico al 06/09/2021

<b>DATI DERIVANTI DA</b>	ISTRUMENTO (ATTO PUBBLICO) del 21/06/1989 Voltura in atti dal 07/05/1992 Repertorio n.: 22896 Rogante: MARTINI ADRIANO Sede: PADOVA Registrazione: Sede: PADOVA n: 5467 del 11/07/1989 (n. 7423.1/1989)
--------------------------	---

### Situazione degli intestati dal 06/05/1989

N.	DATI ANAGRAFICI	CODICE FISCALE	DIRITTI E ONERI REALI
1	ISTITUTO DI RIPOSO E CURA PER ANZIANI PADOVA		fino al 21/06/1989

**DATI DERIVANTI DA** Frazionamento in atti dal 06/05/1989

### Situazione dell'immobile che ha originato il precedente dal 29/11/1985

N.	DATI IDENTIFICATIVI			DATI CLASSAMENTO					DATI DERIVANTI DA	
	Foglio	Particella	Sub	Porz	Qualità Classe	Superficie(m²) ha are ca	Deduz	Reddito		
								Dominicale		Agrario
1	11	118		-	VIGNETO 1	15 00	A6; D29	L. 37.301	L. 19.500	FRAZIONAMENTO in atti dal 29/11/1985 (n. 101983)

**Notifica** Partita 1780

Sono stati inoltre variati i seguenti immobili:

- foglio 11 particella 346 - foglio 11 particella 347

### Situazione dell'Immobile dal 29/11/1985

N.	DATI IDENTIFICATIVI			DATI CLASSAMENTO					DATI DERIVANTI DA	
	Foglio	Particella	Sub	Porz	Qualità Classe	Superficie(m²) ha are ca	Deduz	Reddito		
								Dominicale		Agrario
1	11	118		-	VIGNETO 1	30 00	A6; D29	L. 74.603	L. 39.000	FRAZIONAMENTO in atti dal 29/11/1985 (n. 66181)

**Notifica** Partita 1780

Sono stati inoltre variati i seguenti immobili:

- foglio 11 particella 335

### Situazione dell'Immobile dall'impianto meccanografico

N.	DATI IDENTIFICATIVI			DATI CLASSAMENTO					DATI DERIVANTI DA	
	Foglio	Particella	Sub	Porz	Qualità Classe	Superficie(m²) ha are ca	Deduz	Reddito		
								Dominicale		Agrario
1	11	118		-	VIGNETO 1	33 57	A6; D29	L. 83.480	L. 43.641	Impianto meccanografico del 01/03/1971

# Visura storica per immobile

## Situazione degli atti informatizzati dall'impianto meccanografico al 06/09/2021

<b>Notifica</b>		<b>Partita</b>	1780		
-----------------	--	----------------	------	--	--

**L'intestazione alla data della richiesta deriva dai seguenti atti:**

N.	DATI ANAGRAFICI	CODICE FISCALE	DIRITTI E ONERI REALI
1	ISTITUTO DI RIPOSO E CURA PER ANZIANI PADOVA		fino al 04/09/1989
<b>DATI DERIVANTI DA</b>		Impianto meccanografico del 01/03/1971	

Unità immobiliari n. 1

Tributi erariali: Euro 0,90

Visura telematica

\* Codice Fiscale Validato in Anagrafe Tributaria

## Visura storica per immobile

Situazione degli atti informatizzati dall'impianto meccanografico al 06/09/2021

<b>Dati della richiesta</b>	<b>Comune di SACCOLONGO ( Codice: H655)</b>
<b>Catasto Terreni</b>	<b>Provincia di PADOVA</b> <b>Foglio: 11 Particella: 347</b>

### INTESTATO

1	COMUNE DI SACCOLONGO con sede in SACCOLONGO	80009990286*	(1) Proprieta` per 1000/1000
---	---	--------------	------------------------------

### Situazione dell'Immobile dal 29/11/1985

N.	DATI IDENTIFICATIVI			DATI CLASSAMENTO					DATI DERIVANTI DA	
	Foglio	Particella	Sub	Porz	Qualità Classe	Superficie(m²) ha are ca	Deduz	Reddito		
1	11	347		-	VIGNETO 1	01 40	A6; D29	Dominicale Euro 1,80 L. 3.481	Agrario Euro 0,94 L. 1.820	FRAZIONAMENTO in atti dal 29/11/1985 (n. 101983)
<b>Notifica</b>					<b>Partita</b>	1780				

Sono stati inoltre variati i seguenti immobili:

- foglio 11 particella 118 - foglio 11 particella 346

L'intestazione alla data della richiesta deriva dai seguenti atti:

### Situazione degli intestati dal 04/09/1989

N.	DATI ANAGRAFICI	CODICE FISCALE	DIRITTI E ONERI REALI
1	COMUNE DI SACCOLONGO con sede in SACCOLONGO	80009990286	(1) Proprieta` per 1000/1000
<b>DATI DERIVANTI DA</b>		ISTRUMENTO (ATTO PUBBLICO) del 04/09/1989 Voltura in atti dal 07/05/1992 Repertorio n.: 78670 Rogante: RESSA M CARMELA Sede: PADOVA Registrazione: Sede: PADOVA n: 5797 del 07/09/1989 (n. 9350.1/1989)	

### Situazione degli intestati dal 29/11/1985

N.	DATI ANAGRAFICI	CODICE FISCALE	DIRITTI E ONERI REALI
1	ISTITUTO DI RIPOSO E CURA PER ANZIANI PADOVA		fino al 04/09/1989
<b>DATI DERIVANTI DA</b>		Frazionamento in atti dal 29/11/1985	



## Visura storica per immobile

Situazione degli atti informatizzati dall'impianto meccanografico al 06/09/2021

### Situazione dell'immobile che ha originato il precedente dal 29/11/1985

N.	DATI IDENTIFICATIVI			DATI CLASSAMENTO					DATI DERIVANTI DA	
	Foglio	Particella	Sub	Porz	Qualità Classe	Superficie(m²)	Deduz	Reddito		
						ha are ca		Dominicale		Agrario
1	11	118		-	VIGNETO 1	30 00	A6; D29	L. 74.603	L. 39.000	FRAZIONAMENTO in atti dal 29/11/1985 (n. 66181)
<b>Notifica</b>						<b>Partita</b>	1780			

Sono stati inoltre variati i seguenti immobili:

- foglio 11 particella 335

### Situazione dell'Immobile dall'impianto meccanografico

N.	DATI IDENTIFICATIVI			DATI CLASSAMENTO					DATI DERIVANTI DA	
	Foglio	Particella	Sub	Porz	Qualità Classe	Superficie(m²)	Deduz	Reddito		
						ha are ca		Dominicale		Agrario
1	11	118		-	VIGNETO 1	33 57	A6; D29	L. 83.480	L. 43.641	Impianto meccanografico del 01/03/1971
<b>Notifica</b>						<b>Partita</b>	1780			

L'intestazione alla data della richiesta deriva dai seguenti atti:

### Situazione degli intestati dall'impianto meccanografico

N.	DATI ANAGRAFICI	CODICE FISCALE	DIRITTI E ONERI REALI
1	ISTITUTO DI RIPOSO E CURA PER ANZIANI PADOVA		fino al 04/09/1989
<b>DATI DERIVANTI DA</b>		Impianto meccanografico del 01/03/1971	

Unità immobiliari n. 1

Tributi erariali: Euro 0,90

Visura telematica

\* Codice Fiscale Validato in Anagrafe Tributaria

## Visura storica per immobile

Situazione degli atti informatizzati dall'impianto meccanografico al 06/09/2021

<b>Dati della richiesta</b>	<b>Comune di SACCOLONGO ( Codice: H655)</b>
<b>Catasto Terreni</b>	<b>Provincia di PADOVA</b> <b>Foglio: 11 Particella: 373</b>

### INTESTATO

1	COMUNE DI SACCOLONGO con sede in SACCOLONGO	80009990286*	(1) Proprieta` per 1000/1000
---	---	--------------	------------------------------

### Situazione dell'Immobile dal 06/05/1989

N.	DATI IDENTIFICATIVI			DATI CLASSAMENTO					DATI DERIVANTI DA	
	Foglio	Particella	Sub	Porz	Qualità Classe	Superficie(m²)	Deduz	Reddito		
						ha are ca		Dominicale		Agrario
1	11	373		-	VIGNETO 1	05 20	A6; D29	Euro 6,68 L. 12.931	Euro 3,49 L. 6.760	FRAZIONAMENTO in atti dal 06/05/1989 (n. 10487)
<b>Notifica</b>				<b>Partita</b>	1780					

Sono stati inoltre variati i seguenti immobili:

- foglio 11 particella 346

### L'intestazione alla data della richiesta deriva dai seguenti atti:

#### Situazione degli intestati dal 21/06/1989

N.	DATI ANAGRAFICI	CODICE FISCALE	DIRITTI E ONERI REALI
1	COMUNE DI SACCOLONGO con sede in SACCOLONGO	80009990286	(1) Proprieta` per 1000/1000
<b>DATI DERIVANTI DA</b>		ISTRUMENTO (ATTO PUBBLICO) del 21/06/1989 Voltura in atti dal 06/11/1998 Repertorio n.: 22897 Rogante: MARTINI ADRIANO Sede: PADOVA Registrazione: UR Sede: PADOVA n: 5466 del 11/07/1989 (n. 7424.1/1989)	

#### Situazione degli intestati dal 21/06/1989

N.	DATI ANAGRAFICI	CODICE FISCALE	DIRITTI E ONERI REALI
1	CASOTTO Agostino nato a SACCOLONGO il 04/02/1905	CSTGTN05B04H655V*	(1) Proprieta` per 1/6 fino al 21/06/1989
2	CASOTTO Giuseppe nato a SACCOLONGO il 01/06/1901	CSTGPP01H01H655Q*	(1) Proprieta` per 2/6 fino al 21/06/1989
3	CASOTTO Romano nato a SACCOLONGO il 04/03/1932	CSTRMN32C04H655S*	(1) Proprieta` per 1/6 fino al 21/06/1989
4	LAZZARIN Teresa nata a SACCOLONGO il 20/03/1911	LZZTRS11C60H655U*	(1) Proprieta` per 1/6 fino al 21/06/1989
5	MICHELII Vittorina nata a MONTEGROTTO TERME il 15/05/1938	MCHVTR38E55F529Q*	(1) Proprieta` per 1/6 fino al 21/06/1989

# Visura storica per immobile

Situazione degli atti informatizzati dall'impianto meccanografico al 06/09/2021

Data: 06/09/2021 - Ora: 19.21.19 Segue

Visura n.: T357788 Pag: 2

<b>DATI DERIVANTI DA</b>	ISTRUMENTO (ATTO PUBBLICO) del 21/06/1989 Voltura in atti dal 07/05/1992 Repertorio n.: 22896 Rogante: MARTINI ADRIANO Sede: PADOVA Registrazione: Sede: PADOVA n: 5467 del 11/07/1989 (n. 7423.1/1989)
--------------------------	---

## Situazione degli intestati dal 06/05/1989

N.	DATI ANAGRAFICI	CODICE FISCALE	DIRITTI E ONERI REALI
1	ISTITUTO DI RIPOSO E CURA PER ANZIANI PADOVA		fino al 21/06/1989
<b>DATI DERIVANTI DA</b>	Frazionamento in atti dal 06/05/1989		

## Situazione dell'immobile che ha originato il precedente dal 29/11/1985

N.	DATI IDENTIFICATIVI				DATI CLASSAMENTO				DATI DERIVANTI DA	
	Foglio	Particella	Sub	Porz	Qualità Classe	Superficie(m <sup>2</sup> ) ha are ca	Deduz	Reddito		
								Dominicale		Agrario
1	11	346		-	VIGNETO 1	13 60	A6; D29	L. 33.820	L. 17.680	FRAZIONAMENTO in atti dal 29/11/1985 (n. 101983)
<b>Notifica</b>					<b>Partita</b>	1780				

Sono stati inoltre variati i seguenti immobili:

- foglio 11 particella 118 - foglio 11 particella 347

L'intestazione alla data della richiesta deriva dai seguenti atti:

## Situazione degli intestati dall'impianto meccanografico

N.	DATI ANAGRAFICI	CODICE FISCALE	DIRITTI E ONERI REALI
1	ISTITUTO DI RIPOSO E CURA PER ANZIANI PADOVA		fino al 04/09/1989
<b>DATI DERIVANTI DA</b>	Frazionamento in atti dal 29/11/1985		

## Situazione dell'immobile che ha originato il precedente dal 29/11/1985

N.	DATI IDENTIFICATIVI				DATI CLASSAMENTO				DATI DERIVANTI DA	
	Foglio	Particella	Sub	Porz	Qualità Classe	Superficie(m <sup>2</sup> ) ha are ca	Deduz	Reddito		
								Dominicale		Agrario
1	11	118		-	VIGNETO 1	30 00	A6; D29	L. 74.603	L. 39.000	FRAZIONAMENTO in atti dal 29/11/1985 (n. 66181)
<b>Notifica</b>					<b>Partita</b>	1780				

Sono stati inoltre variati i seguenti immobili:

- foglio 11 particella 335

## Visura storica per immobile

Situazione degli atti informatizzati dall'impianto meccanografico al 06/09/2021

### Situazione dell'Immobile dall'impianto meccanografico

N.	DATI IDENTIFICATIVI			DATI CLASSAMENTO						DATI DERIVANTI DA	
	Foglio	Particella	Sub	Porz	Qualità Classe	Superficie(m²)		Deduz	Reddito		
						ha	are ca		Dominicale		Agrario
1	11	118		-	VIGNETO 1	33	57	A6; D29	L. 83.480	L. 43.641	Impianto meccanografico del 01/03/1971
<b>Notifica</b>						<b>Partita</b>		1780			

L'intestazione alla data della richiesta deriva dai seguenti atti:

N.	DATI ANAGRAFICI	CODICE FISCALE	DIRITTI E ONERI REALI
1	ISTITUTO DI RIPOSO E CURA PER ANZIANI PADOVA		fino al 04/09/1989
<b>DATI DERIVANTI DA</b>		Impianto meccanografico del 01/03/1971	

Unità immobiliari n. 1

Tributi erariali: Euro 0,90

Visura telematica

\* Codice Fiscale Validato in Anagrafe Tributaria

## Visura storica per immobile

Situazione degli atti informatizzati dall'impianto meccanografico al 06/09/2021

<b>Dati della richiesta</b>	<b>Comune di SACCOLONGO ( Codice: H655)</b>
<b>Catasto Terreni</b>	<b>Provincia di PADOVA</b> <b>Foglio: 11 Particella: 346</b>

### INTESTATO

1	COMUNE DI SACCOLONGO con sede in SACCOLONGO	80009990286*	(1) Proprieta` per 1000/1000
---	---	--------------	------------------------------

### Situazione dell'Immobile dal 06/05/1989

N.	DATI IDENTIFICATIVI			DATI CLASSAMENTO						DATI DERIVANTI DA
	Foglio	Particella	Sub	Porz	Qualità Classe	Superficie(m²)	Deduz	Reddito		
						ha are ca			Dominicale	Agrario
1	11	346		-	VIGNETO 1	08 40	A6; D29	Euro 10,79 L. 20.889	Euro 5,64 L. 10.920	FRAZIONAMENTO in atti dal 06/05/1989 (n. 10487)
<b>Notifica</b>						<b>Partita</b>	9586			

Sono stati inoltre variati i seguenti immobili:

- foglio 11 particella 373

### Situazione dell'Immobile dal 29/11/1985

N.	DATI IDENTIFICATIVI			DATI CLASSAMENTO						DATI DERIVANTI DA
	Foglio	Particella	Sub	Porz	Qualità Classe	Superficie(m²)	Deduz	Reddito		
						ha are ca			Dominicale	Agrario
1	11	346		-	VIGNETO 1	13 60	A6; D29	L. 33.820	L. 17.680	FRAZIONAMENTO in atti dal 29/11/1985 (n. 101983)
<b>Notifica</b>						<b>Partita</b>	1780			

Sono stati inoltre variati i seguenti immobili:

- foglio 11 particella 118 - foglio 11 particella 347

L'intestazione alla data della richiesta deriva dai seguenti atti:

# Visura storica per immobile

Data: 06/09/2021 - Ora: 19.17.33 Segue

Visura n.: T356927 Pag: 2

## Situazione degli atti informatizzati dall'impianto meccanografico al 06/09/2021

### Situazione degli intestati dal 04/09/1989

N.	DATI ANAGRAFICI	CODICE FISCALE	DIRITTI E ONERI REALI
1	COMUNE DI SACCOLONGO con sede in SACCOLONGO	80009990286	(1) Proprieta` per 1000/1000
<b>DATI DERIVANTI DA</b>		ISTRUMENTO (ATTO PUBBLICO) del 04/09/1989 Voltura in atti dal 07/05/1992 Repertorio n.: 78670 Rogante: RESSA M CARMELA Sede: PADOVA Registrazione: Sede: PADOVA n: 5797 del 07/09/1989 (n. 9350.1/1989)	

### Situazione degli intestati dal 29/11/1985

N.	DATI ANAGRAFICI	CODICE FISCALE	DIRITTI E ONERI REALI
1	ISTITUTO DI RIPOSO E CURA PER ANZIANI PADOVA		fino al 04/09/1989
<b>DATI DERIVANTI DA</b>		Frazionamento in atti dal 29/11/1985	

### Situazione dell'immobile che ha originato il precedente dal 29/11/1985

N.	DATI IDENTIFICATIVI				DATI CLASSAMENTO				DATI DERIVANTI DA	
	Foglio	Particella	Sub	Porz	Qualità Classe	Superficie(m²) ha are ca	Deduz	Reddito		
1	11	118		-	VIGNETO 1	30 00	A6; D29	Dominicale L. 74.603	Agrario L. 39.000	FRAZIONAMENTO in atti dal 29/11/1985 (n. 66181)
<b>Notifica</b>				<b>Partita</b>		1780				

Sono stati inoltre variati i seguenti immobili:

- foglio 11 particella 335

### Situazione dell'Immobile dall'impianto meccanografico

N.	DATI IDENTIFICATIVI				DATI CLASSAMENTO				DATI DERIVANTI DA	
	Foglio	Particella	Sub	Porz	Qualità Classe	Superficie(m²) ha are ca	Deduz	Reddito		
1	11	118		-	VIGNETO 1	33 57	A6; D29	Dominicale L. 83.480	Agrario L. 43.641	Impianto meccanografico del 01/03/1971
<b>Notifica</b>				<b>Partita</b>		1780				

L'intestazione alla data della richiesta deriva dai seguenti atti:

### Situazione degli intestati dall'impianto meccanografico

N.	DATI ANAGRAFICI	CODICE FISCALE	DIRITTI E ONERI REALI
1	ISTITUTO DI RIPOSO E CURA PER ANZIANI PADOVA		fino al 04/09/1989

## Visura storica per immobile

Situazione degli atti informatizzati dall'impianto meccanografico al 06/09/2021

<b>DATI DERIVANTI DA</b>	Impianto meccanografico del 01/03/1971
--------------------------	--

Unità immobiliari n. 1

Tributi erariali: Euro 0,90

Visura telematica

\* Codice Fiscale Validato in Anagrafe Tributaria

## Visura storica per immobile

Situazione degli atti informatizzati dall'impianto meccanografico al 06/09/2021

<b>Dati della richiesta</b>	<b>Comune di SACCOLONGO ( Codice: H655)</b>
<b>Catasto Terreni</b>	<b>Provincia di PADOVA</b> <b>Foglio: 11 Particella: 344</b>

### INTESTATO

1	COMUNE DI SACCOLONGO con sede in SACCOLONGO	80009990286*	(1) Proprieta` per 1000/1000
---	---	--------------	------------------------------

### Situazione dell'Immobile dal 29/11/1985

N.	DATI IDENTIFICATIVI			DATI CLASSAMENTO						DATI DERIVANTI DA	
	Foglio	Particella	Sub	Porz	Qualità Classe	Superficie(m²)		Deduz	Reddito		
						ha	are ca		Dominicale		Agrario
1	11	344		-	SEMIN ARBOR 1	12	70	A6; D29	Euro 13,37 L. 25.895	Euro 7,87 L. 15.240	FRAZIONAMENTO in atti dal 29/11/1985 (n. 101983)
<b>Notifica</b>						<b>Partita</b>	1780				

Sono stati inoltre variati i seguenti immobili:

- foglio 11 particella 3 - foglio 11 particella 343

### L'intestazione alla data della richiesta deriva dai seguenti atti:

#### Situazione degli intestati dal 04/09/1989

N.	DATI ANAGRAFICI	CODICE FISCALE	DIRITTI E ONERI REALI
1	COMUNE DI SACCOLONGO con sede in SACCOLONGO	80009990286	(1) Proprieta` per 1000/1000
<b>DATI DERIVANTI DA</b>		ISTRUMENTO (ATTO PUBBLICO) del 04/09/1989 Voltura in atti dal 07/05/1992 Repertorio n.: 78670 Rogante: RESSA M CARMELA Sede: PADOVA Registrazione: Sede: PADOVA n: 5797 del 07/09/1989 (n. 9350.1/1989)	

#### Situazione degli intestati dal 29/11/1985

N.	DATI ANAGRAFICI	CODICE FISCALE	DIRITTI E ONERI REALI
1	ISTITUTO DI RIPOSO E CURA PER ANZIANI PADOVA		fino al 04/09/1989
<b>DATI DERIVANTI DA</b>		Frazionamento in atti dal 29/11/1985	



## Visura storica per immobile

Situazione degli atti informatizzati dall'impianto meccanografico al 06/09/2021

### Situazione dell'immobile che ha originato il precedente dal 29/11/1985

N.	DATI IDENTIFICATIVI			DATI CLASSAMENTO						DATI DERIVANTI DA	
	Foglio	Particella	Sub	Porz	Qualità Classe	Superficie(m²)		Deduz	Reddito		
						ha	are ca		Dominicale		Agrario
1	11	3		-	SEMIN ARBOR 1	2	46 20	A6; D29	L. 502.002	L. 295.440	FRAZIONAMENTO in atti dal 29/11/1985 (n. 66181)
<b>Notifica</b>						<b>Partita</b>		1780			

Sono stati inoltre variati i seguenti immobili:

- foglio 11 particella 334

### Situazione dell'Immobile dall'impianto meccanografico

N.	DATI IDENTIFICATIVI			DATI CLASSAMENTO						DATI DERIVANTI DA	
	Foglio	Particella	Sub	Porz	Qualità Classe	Superficie(m²)		Deduz	Reddito		
						ha	are ca		Dominicale		Agrario
1	11	3		-	SEMIN ARBOR 1	3	08 96	A6; D29	L. 629.969	L. 370.752	Impianto meccanografico del 01/03/1971
<b>Notifica</b>						<b>Partita</b>		1780			

L'intestazione alla data della richiesta deriva dai seguenti atti:

### Situazione degli intestati dall'impianto meccanografico

N.	DATI ANAGRAFICI	CODICE FISCALE	DIRITTI E ONERI REALI
1	ISTITUTO DI RIPOSO E CURA PER ANZIANI PADOVA		fino al 01/07/1987
<b>DATI DERIVANTI DA</b>		Impianto meccanografico del 01/03/1971	

Unità immobiliari n. 1

Tributi erariali: Euro 0,90

Visura telematica

\* Codice Fiscale Validato in Anagrafe Tributaria

## Visura storica per immobile

### Situazione degli atti informatizzati al 19/06/2022

<b>Dati della richiesta</b>	<b>Comune di SACCOLONGO (Codice:H655)</b>
<b>Catasto Terreni</b>	<b>Provincia di PADOVA</b>
	<b>Foglio: 10 Particella: 288</b>

#### INTESTATO

1	COMUNE DI SACCOLONGO Sede in SACCOLONGO (PD)	80009990286*	(1) Proprieta' 1000/1000
---	--	--------------	--------------------------

#### Unità immobiliare dal 12/07/1978

N.	DATI IDENTIFICATIVI			DATI CLASSAMENTO						DATI DERIVANTI DA
	Foglio	Particella	Sub	Porz	Qualità Classe	Superficie(m²)	Deduz	Reddito		
						ha are ca		Dominicale	Agrario	
1	10	288		-	SEMIN ARBOR 2	2 20	D29;A6	Euro 1,92 L. 3.720	Euro 1,25 L. 2.420	FRAZIONAMENTO del 12/07/1978 in atti dal 30/04/1982 (n. 110)
<b>Notifica</b>				<b>Partita</b>		1506				

#### Sono stati inoltre variati i seguenti immobili:

Foglio:10 Particella:43 ; Foglio:10 Particella:286 ; Foglio:10 Particella:287 ; Foglio:10 Particella:289 ;

#### L'intestazione alla data della richiesta deriva dai seguenti atti:

##### Situazione degli intestati dal 09/11/1979

N.	DATI ANAGRAFICI	CODICE FISCALE	DIRITTI E ONERI REALI
1	COMUNE DI SACCOLONGOSede in SACCOLONGO (PD)	80009990286*	(1) Proprieta' 1000/1000
<b>DATI DERIVANTI DA</b>			
Atto del 09/11/1979 Pubblico ufficiale SEGRETARIO COMUNAL Sede SACCOLONGO (PD) Repertorio n. 473 - UR Sede PADOVA (PD) Registrazione n. 12512 registrato in data 16/11/1979 - Voltura n. 38279 in atti dal 06/05/1989			

##### Situazione degli intestati dal 12/07/1978

N.	DATI ANAGRAFICI	CODICE FISCALE	DIRITTI E ONERI REALI
1	GARBIN Nicolino nato a SACCOLONGO (PD) il 10/11/1921	GRBNLN21S10H655S*	(99) Da verificare fino al 09/11/1979

## Visura storica per immobile

### Situazione degli atti informatizzati al 19/06/2022

<b>DATI DERIVANTI DA</b>	FRAZIONAMENTO del 12/07/1978 in atti dal 30/04/1982 (n. 110)
--------------------------	--

#### Situazione dell'unità immobiliare che ha originato il precedente dal 29/12/1975

N.	DATI IDENTIFICATIVI			DATI CLASSAMENTO						DATI DERIVANTI DA	
	Foglio	Particella	Sub	Porz	Qualità Classe	Superficie(m²)		Deduz	Reddito		
						ha are ca			Dominicale		Agrario
<b>1</b>	<b>10</b>	<b>43</b>		-	<b>SEMIN ARBOR</b> <b>2</b>	<b>31</b>	<b>30</b>	<b>D29;A6</b>	<b>L. 52.920</b>	<b>L. 34.430</b>	FRAZIONAMENTO del 29/12/1975 in atti dal 30/09/1978 (n. 75)
<b>Notifica</b>					<b>Partita</b>		1506				

#### Sono stati inoltre variati i seguenti immobili:

Foglio:10 Particella:249 ; Foglio:10 Particella:250 ; Foglio:10 Particella:251 ; Foglio:10 Particella:252 ; Foglio:10 Particella:253 ; Foglio:10 Particella:254 ; Foglio:10 Particella:255 ; Foglio:10 Particella:256 ; Foglio:10 Particella:257 ;  
Foglio:10 Particella:258 ;

#### Situazione dell'unità immobiliare dall'impianto meccanografico

N.	DATI IDENTIFICATIVI			DATI CLASSAMENTO						DATI DERIVANTI DA	
	Foglio	Particella	Sub	Porz	Qualità Classe	Superficie(m²)		Deduz	Reddito		
						ha are ca			Dominicale		Agrario
<b>1</b>	<b>10</b>	<b>43</b>		-	<b>SEMIN ARBOR</b> <b>2</b>	<b>51</b>	<b>56</b>	<b>A6;D29</b>	<b>L. 87.175</b>	<b>L. 56.716</b>	Impianto meccanografico del 01/03/1971
<b>Notifica</b>					<b>Partita</b>		1506				

#### L'intestazione alla data della richiesta deriva dai seguenti atti:

# Visura storica per immobile

## Situazione degli atti informatizzati al 19/06/2022

**Situazione degli intestati dall'impianto meccanografico**

N.	DATI ANAGRAFICI	CODICE FISCALE	DIRITTI E ONERI REALI
1	GARBIN Nicolino nato a SACCOLONGO (PD) il 10/11/1921	GRBNLN21S10H655S*	(99) Da verificare fino al 30/11/1995
<b>DATI DERIVANTI DA</b>		Impianto meccanografico del 01/03/1971	

Visura telematica

Tributi speciali: Euro 0,90

\* Codice Fiscale Validato in Anagrafe Tributaria.

## Visura storica per immobile

### Situazione degli atti informatizzati al 19/06/2022

<b>Dati della richiesta</b>	<b>Comune di SACCOLONGO (Codice:H655)</b>
<b>Catasto Terreni</b>	<b>Provincia di PADOVA</b>
	<b>Foglio: 10 Particella: 289</b>

#### INTESTATO

1	COMUNE DI SACCOLONGO Sede in SACCOLONGO (PD)	80009990286*	(1) Proprieta' 1000/1000
---	--	--------------	--------------------------

#### Unità immobiliare dal 12/07/1978

N.	DATI IDENTIFICATIVI			DATI CLASSAMENTO						DATI DERIVANTI DA
	Foglio	Particella	Sub	Porz	Qualità Classe	Superficie(m²)	Deduz	Reddito		
						ha are ca		Dominicale	Agrario	
1	10	289		-	SEMIN ARBOR 2	5 25	D29;A6	Euro 4,58 L. 8.876	Euro 2,98 L. 5.775	FRAZIONAMENTO del 12/07/1978 in atti dal 30/04/1982 (n. 110)
<b>Notifica</b>				<b>Partita</b>		1506				

#### Sono stati inoltre variati i seguenti immobili:

Foglio:10 Particella:43 ; Foglio:10 Particella:286 ; Foglio:10 Particella:287 ; Foglio:10 Particella:288 ;

#### L'intestazione alla data della richiesta deriva dai seguenti atti:

##### Situazione degli intestati dal 09/11/1979

N.	DATI ANAGRAFICI	CODICE FISCALE	DIRITTI E ONERI REALI
1	COMUNE DI SACCOLONGOSede in SACCOLONGO (PD)	80009990286*	(1) Proprieta' 1000/1000
<b>DATI DERIVANTI DA</b>			
Atto del 09/11/1979 Pubblico ufficiale SEGRETARIO COMUNAL Sede SACCOLONGO (PD) Repertorio n. 473 - UR Sede PADOVA (PD) Registrazione n. 12512 registrato in data 16/11/1979 - Voltura n. 38279 in atti dal 06/05/1989			

##### Situazione degli intestati dal 12/07/1978

N.	DATI ANAGRAFICI	CODICE FISCALE	DIRITTI E ONERI REALI
1	GARBIN Nicolino nato a SACCOLONGO (PD) il 10/11/1921	GRBNLN21S10H655S*	(99) Da verificare fino al 09/11/1979

## Visura storica per immobile

### Situazione degli atti informatizzati al 19/06/2022

<b>DATI DERIVANTI DA</b>	FRAZIONAMENTO del 12/07/1978 in atti dal 30/04/1982 (n. 110)
--------------------------	--

#### Situazione dell'unità immobiliare che ha originato il precedente dal 29/12/1975

N.	DATI IDENTIFICATIVI			DATI CLASSAMENTO						DATI DERIVANTI DA	
	Foglio	Particella	Sub	Porz	Qualità Classe	Superficie(m <sup>2</sup> )		Deduz	Reddito		
						ha are ca			Dominicale		Agrario
<b>1</b>	<b>10</b>	<b>43</b>		-	<b>SEMIN ARBOR</b> <b>2</b>	<b>31</b>	<b>30</b>	<b>D29;A6</b>	<b>L. 52.920</b>	<b>L. 34.430</b>	FRAZIONAMENTO del 29/12/1975 in atti dal 30/09/1978 (n. 75)
<b>Notifica</b>					<b>Partita</b>		1506				

#### Sono stati inoltre variati i seguenti immobili:

Foglio:10 Particella:249 ; Foglio:10 Particella:250 ; Foglio:10 Particella:251 ; Foglio:10 Particella:252 ; Foglio:10 Particella:253 ; Foglio:10 Particella:254 ; Foglio:10 Particella:255 ; Foglio:10 Particella:256 ; Foglio:10 Particella:257 ;  
Foglio:10 Particella:258 ;

#### Situazione dell'unità immobiliare dall'impianto meccanografico

N.	DATI IDENTIFICATIVI			DATI CLASSAMENTO						DATI DERIVANTI DA	
	Foglio	Particella	Sub	Porz	Qualità Classe	Superficie(m <sup>2</sup> )		Deduz	Reddito		
						ha are ca			Dominicale		Agrario
<b>1</b>	<b>10</b>	<b>43</b>		-	<b>SEMIN ARBOR</b> <b>2</b>	<b>51</b>	<b>56</b>	<b>A6;D29</b>	<b>L. 87.175</b>	<b>L. 56.716</b>	Impianto meccanografico del 01/03/1971
<b>Notifica</b>					<b>Partita</b>		1506				

#### L'intestazione alla data della richiesta deriva dai seguenti atti:

# Visura storica per immobile

## Situazione degli atti informatizzati al 19/06/2022

**Situazione degli intestati dall'impianto meccanografico**

N.	DATI ANAGRAFICI	CODICE FISCALE	DIRITTI E ONERI REALI
1	GARBIN Nicolino nato a SACCOLONGO (PD) il 10/11/1921	GRBNLN21S10H655S*	(99) Da verificare fino al 30/11/1995
<b>DATI DERIVANTI DA</b>		Impianto meccanografico del 01/03/1971	

Visura telematica

Tributi speciali: Euro 0,90

\* Codice Fiscale Validato in Anagrafe Tributaria.